Pfarrnachrichten Kirchberg & Aschau

Februar und März 2024

Vom Schulgehilfen zum Weltstar: Anton Bruckner feiert 200. Geburtstag

Anton Bruckner wurde 1824 als ältestes von zwölf Kindern in Ansfelden (Oberösterreich) geboren. Sein Vater war Dorfschulmeister und Organist, seine Mutter wurde leider schon sehr früh Witwe und so bat sie für ihren damals 13-jährigen Sohn beim Abt im Stift St. Florian um Aufnahme als Sängerknabe. Ein Glücksfall für den jungen Anton, denn im Stift konnte er schon sehr bald die große Orgel in der Basilika spielen.

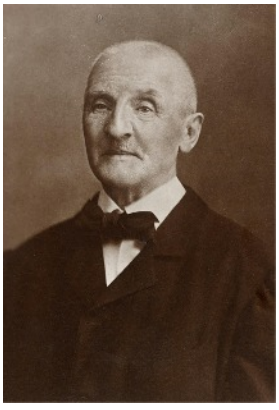

Seine wichtigsten Destinationen als Organist, Musiker und Komponist waren St. Florian, Linz, Steyr und Wien. Er unternahm auch einige Konzertreisen quer durch Europa. Besonders legendär waren seine großen Orgel-Improvisationen. Er schuf darüber hinaus zahlreiche geistliche Werke für die Liturgie, so z. B. die großen Messkompositionen, das Te Deum, Locus iste, Tota pulchra es Maria, um nur einige zu nennen. Ein besonderer Schwerpunkt seines Schaffens stellen auch die 9 (oder 11) großen Symphonien dar, die allesamt vom Klang der Orgel geprägt sind.

Anton Bruckner war ein zutiefst gläubiger Katholik und seine Werke zeugen von einer tiefen Religiosität.

Er starb am 11. Oktober 1896 in Wien nach einem harten, künstlerischen Ringen an der Bearbeitung seiner 9. Symphonie.

Anton Bruckner hat der gesamten Musikwelt und besonders auch der katholischen Kirche ein grandioses Werk hinterlassen.

Pfarrer i. R. Gerhard Erlmoser
Quellenangabe: Journal für die Orgel, 4/2023

Foto: Wikipedia

Adventnachmittag

Nett war's beim Bechlwirt

Am 8. Dezember 2023 verbrachten die Senioren auf Einladung von Pfarrer Mag. Roland Frühauf und dem Sozialausschuss einen gemütlichen Nachmittag beim Bechlwirt. Für adventliche Stimmung sorgte der beliebte „4-Klang".

Unser herzlicher Dank gilt dem Bechlwirt-Team, allen Helferinnen und Helfern und allen Spendern!

Weihnachtskonzert

Stimmungsvolles Konzert am Stefanitag

Auch in diesem Jahr fand das allzeit beliebte Weihnachtskonzert am 26.12., dem Stefanitag, in der Pfarrkirche statt. Diese stimmungsvolle Veranstaltung wurde 2023 von folgenden Personen gesanglich und musikalisch gestaltet:

- Herzlich & schmissig
- Die stimmigen Vier
- Klarinettenquartett der MK Kirchberg
- Oboe: Kathrin Sohm
- Orgel: Pfr. i. R. Mag. Gerhard Erlmoser
- Sprecherin: Helene Leiter

Unser Dank gilt allen Mitwirkenden, Besuchern und Spendern!

Tag der unschuldigen Kinder

Donnerstag, 28. Dezember 2023

„Lasst die Kinder zu mir kommen … (MK 10,14)"
Dieser Satz Jesu passt besonders in die Weihnachtszeit, wenn wir uns an das Kind Jesu selbst erinnern. Am „Tag der unschuldigen Kinder" gibt es in unserer Pfarrkirche deshalb eine schöne Feier. Seit einigen Jahre zelebriert Diakon Christian Mühlbacher einen Segens-Gottesdienst, zu dem alle Familien mit kleineren und größeren Kindern eingeladen sind. Auch dieses Mal beteiligten sich wieder viel Kinder, Eltern und Großeltern an der Feier.

Kapellenwanderung

Sonntag, 17. Dezember 2023

Auch heuer fanden sich wieder zahlreiche Menschen an der Zwieselkapelle in Aschau ein, um die Stille und die Ruhe der nächtlichen Wanderung zur Klooalmkapelle zu nutzen und sich auf die Weihnachtszeit vorzubereiten.

Für die Vorbereitung möchten wir uns ganz herzlich bei allen Unterstützern und Helfern bedanken:
TVB Brixental, Raiffeisenbank Kirchberg, Fam. Stöckl-Antretter (Klooalm), Fam. Hauser (Zwiesl), Bergrettung Kirchberg, FF Aschau, Weisenbläser Aschau, Weggenossenschaft „Oberer Grund", Waltschek Weine, Café Hochland sowie Thomas Müller und Christian Mühlbacher.

Vergelt´s Gott für das stille Gebet!
Die Pfarre Aschau

Fotos: Pfarre

Weihnachtsfeier Aschau

Freitag, 15. Dezember 2023

Am 15. Dezember konnten wir durch viele fleißige Helfer*innen und Spender*innen von Kuchen, Kaffee und Jause die Weihnachtsfeier für unsere älteren, alleinstehenden Mitmenschen veranstalten.

Wir bedanken uns ganz herzlich bei allen Spendern und Helfern!

Anklöpfler Aschau

Adventzeit

Die Anklöpfler Bianca, Alexandra, Hanna, Sophie, Lukas, Thomas und Sebastian erfreuten in der Vorweihnachtszeit die Aschauer*innen mit ihren Liedern.

Danke für euer Engagement!

Sternsingeraktion 2024

Danke für Ihre Unterstützung

In Kirchberg waren insgesamt 55 Könige unterwegs und brachten den Segen in viele Haushalte. Obwohl nicht alle Ortsteile von Kirchberg besucht werden konnten sammelten die fleißigen Sternsinger in drei Tagen **EUR 16.000,-**. Ein herzliches Vergelt's Gott den Spenderinnen und Spendern, die unsere Könige auch mit Süßigkeiten versorgten, sowie folgenden Sponsoren: Raiffeisenbank und Sparkasse Kirchberg, Metzgerei Horngacher in Fieberbrunn, Feinbäckerei Bonnevit in St. Gertraudi und Taxi Aschaber Kirchberg.

ÖKUMENISCHER WELTGEBETSTAG der Frauen in Österreich

... durch das Band des Friedens

Ökumenischer Weltgebetstag

Freitag, 1. März 2024

Frauen aus Palästina laden ein

Ort: Pfarrsaal, Kirchberg in Tirol

Zeit: 19 Uhr

IHRE SPENDE IST STEUERLICH ABSETZBAR

www.weltgebetstag.at

Kath. Bildungswerk

Kirchberg

Wir laden Sie herzlich zu folgenden Veranstaltungen ein:

HOMÖOPATHIE BEI KINDERN

Referent: Dr. Andreas Meisinger

Termin: **Mittwoch, 7. Februar 2024 um 19 Uhr**
Ort: Pfarrsaal, Kirchplatz 1, Kirchberg

Informationen über die Prinzipien der Homöopathie und die Besonderheiten heutiger Kinder-erkrankungen. Wichtige Hinweise zur sicheren Anwendung homöopathischer Mittel bei Kindern.

KIRCHE UND STAAT
EINE HASSLIEBE BIS HEUTE

Referentin: MMag. Verena Bull

Termin: **Donnerstag, 14. März 2024, 19 Uhr**
Ort: Pfarrsaal, Kirchplatz 1, Kirchberg

Viele Regelungen des Verhältnisses von Kirche und Staat gehen auf Vereinbarungen zurück, die vor rund 100 Jahren unter Papst Pius XI. geschlossen wurden. Sein Pontifikat war insbesondere durch neue Staatsordnungen nach dem 1. Weltkrieg geprägt. Es bot sich die Möglichkeit, durch bilaterale Abkommen die freie Religionsausübung nachhaltig sicherzustellen. Doch wie sieht die Situation heute aus? Sind „Kirchenprivilegien" noch zeitgemäß? Vor welchen Herausforderungen stehen die Kirchen heute? Und wie können Staaten darauf reagieren?

KATHOLISCHES BILDUNGSWERK Kirchberg in Tirol

Das Team des Bildungswerks freut sich auf Euer/Ihr Kommen!

Aus der Pfarrkanzlei

„Lasst die Kinder zu mir kommen ...”
Durch das Sakrament der Heiligen Taufe wurden in unsere Kirche aufgenommen:

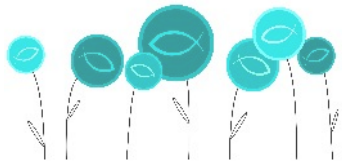

19.11.2023	Lukas Martin Kreutner der Christina und dem Martin Kreutner
09.12.2023	Raphael Alexander Daxer der Silvia Lack und dem Stefan Daxer
16.12.2023	Mia Raß der Petra Raß und dem Christoph Praster

Wir gedenken im Gebet unserer lieben Verstorbenen:
Herr, gib ihr die ewige Ruhe.

29.12.2023 Katharina Neumayr im 94. Lj.

Jahresrückblick 2023

Unsere Pfarre in Zahlen

- **Taufen:** 37 Kinder wurden durch die Hl. Taufe in die Gemeinschaft der Kirche aufgenommen.
- **Erstkommunion:** 23 Kinder empfingen am 22. April 2023 in Kirchberg zum ersten Mal die heilige Kommunion.
- **Firmung:** 26 Jugendliche wurden am 27. Mai 2023 von Mag. Regens Tobias Giglmayr gefirmt.
- **Kirchliche Trauungen:** 7 Paare schlossen vor Gott den Hl. Bund der Ehe.
- **Sterbefälle:** Zu Gott heimgegangen sind 38 Personen (davon 20 mit Liturgischer Feier).
- **Kircheneintritte:** 2023 ist eine Person der röm. kath. Kirche wieder beigetreten.
- **Kirchenaustritte:** 61 Personen aus unserer Pfarre sind im Jahr 2023 aus der röm. kath. Kirche ausgetreten bzw. haben den Austritt angemeldet.

Frühzahlerbonus

Weniger Kirchenbeitrag für Sie

Wer früher zahlt, spart bares Geld. Nutzen Sie bis Ende März die Gelegenheit, Ihren Kirchenbeitrag einzuzahlen, so sparen Sie 4 % und unterstützen damit auch Ihre Pfarre vor Ort. Der Frühzahlerbonus kommt aufgrund von Zins- und Verwaltungs-ersparnissen direkt Ihrer Pfarre zugute.

Die jeweilige Vorschreibung erhalten Sie in den kommenden Wochen per Post. Mehr Informationen über den Kirchenbeitrag finden Sie auch online unter **www.kirchen.net/kirchenbeitrag**

Ein herzliches Vergelt’s Gott an alle, die auf diese Weise unsere Pfarrgemeinde unterstützen!

Pfarrer Roland Frühauf

Pfarre Kirchberg in Tirol zum Hl. Ulrich, Kirchplatz 1, 6365 Kirchberg in Tirol
Tel. 05357 2332 Mobiltelefon: 0676 8746 6615
E-Mail: pfarre.kirchberg@eds.at **Homepage:** www.kirchberg.org

Öffnungszeiten Kanzlei: Mo, Do, Fr von 8 - 12 Uhr / Di von 13 - 17 Uhr
Mittwoch geschlossen

Pfarrer Mag. Roland Frühauf
T. 0676 8746 6763 - pfarrer.kirchberg@eds.at

Sprechstunden von Pastoralassistentin Julia Simmerstatter
im Pfarrbüro Kirchberg: Termine nach Vereinbarung
T. 0676 8746 6365 - julia.simmerstatter@eds.at

© Bilder: Stock Adobe

Gottesdienste und Termine

ASCHAU

02.02.	**17:30 Uhr**	**DARSTELLUNG DES HERRN** Lichtmess
03.02.	17:30 Uhr	Hl. Messe
09.02.	19:00 Uhr	Rosenkranzgebet
11.02.	08:30 Uhr	Hl. Messe
14.02.	**19:00 Uhr**	**ASCHERMITTWOCH** Hl. Messe mit Aschenaufleg.
17.02.	17:30 Uhr	Hl. Messe
25.02.	**08:30 Uhr**	**2. FASTENSONNTAG** Hl. Messe
01.03.	19:00 Uhr	Rosenkranzgebet
02.03.	17:30 Uhr	Hl. Messe
10.03.	**08:30 Uhr**	**4. FASTENSONNTAG** Wort-Gottes-Feier
16.03.	17:30 Uhr	Hl. Messe
24.03.	**08:30 Uhr**	**PALMSONNTAG mit Weihe** Hl. Messe
29.03.	**19:00 Uhr**	**KARFREITAG** Karfreitagsliturgie
31.03.	**06:00 Uhr**	**OSTERSONNTAG** Osternacht - Hl. Messe

KIRCHBERG

02.02.	**19:00 Uhr**	**DARSTELLUNG DES HERRN** Lichtmess
03.02.	19:00 Uhr	Hl. Messe
04.02.	10:00 Uhr	Wort-Gottes-Feier
09.02.	19:00 Uhr	Rosenkranzgebet
11.02.	10:00 Uhr	Hl. Messe
14.02.	**19:00 Uhr**	**ASCHERMITTWOCH** Wort-Gottes-Feier mit Aschenauflegung
17.02.	19:00 Uhr	Hl. Messe
18.02.	**10:00 Uhr**	**1. FASTENSONNTAG** Wort-Gottes-Feier
25.02.	**10:00 Uhr**	**2. FASTENSONNTAG** Hl. Messe
01.03.	19:00 Uhr	Rosenkranzgebet
	19:00 Uhr	**Weltgebetstag im Pfarrsaal**
02.03.	19:00 Uhr	Hl. Messe - Vorstellung der Erstkommunionskinder
03.03.	**10:00 Uhr**	**3. FASTENSONNTAG** Wort-Gottes-Feier

Kurzfristige Terminänderungen und Absagen sowie Irrtümer und Druckfehler bitten wir zu entschuldigen! Alle Termine sind unter www.kirchberg.org und im Schaukasten ersichtlich. Auf Wunsch können Termine per E-Mail versandt werden.

Fortsetzung: KIRCHBERG

08.03.	09:30 - 13:00 Uhr	FASTENSUPPENESSEN am Dorfplatz Kirchberg
10.03.	**10:00 Uhr**	**4. FASTENSONNTAG** Hl. Messe
16.03.	19:00 Uhr	Hl. Messe
17.03.	**10:00 Uhr**	**5. FASTENSONNTAG** Wort-Gottes-Feier
19.03.	**19:00 Uhr**	**HL. JOSEF** - Bräutigam der Gottesmutter Maria Hl. Messe
24.03.	**10:00 Uhr**	**PALMSONNTAG mit Weihe** Wort-Gottes-Feier
28.03.	**19:00 Uhr**	**GRÜNDONNERSTAG** Hl. Messe
29.03.	**15:00 Uhr**	**KARFREITAGSLITURGIE**
30.03.	**20:30 Uhr**	**KARSAMSTAG** Osternacht - Hl. Messe
31.03.	**19:00 Uhr**	**OSTERSONNTAG** Hl. Messe

Fastensuppenessen

So., 25. Februar und Fr., 08. März 2024

Unter dem Motto „Teilen macht stark" ruft die katholische Frauenbewegung wieder zur Teilnahme an der Aktion Familienfasttag auf.

Das Fastensuppenessen in **Aschau** findet am **Sonntag, 25. Februar 2024 nach der Heiligen Messe** (8:30 Uhr) am Pfarrplatz statt (bei Schlechtwetter im Feuerwehrhaus Aschau).

Stärken Sie sich mit einer guten, kräftigen Suppe am **Freitag, 8. März 2024 von 9:30 bis 13:00 Uhr** beim Musikpavillon vor dem Gasthof Bechlwirt und spenden Sie für den guten Zweck!

Die Mitglieder der Pfarrgemeinderäte freuen sich auf zahlreiche BesucherInnen.